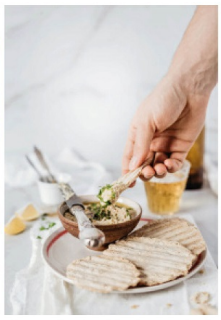
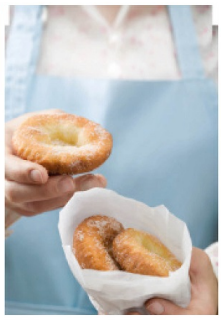

Lehrberuf ELEKTROTECHNIK (m/w/d) - Modul Automatisierungs- und Prozessleittechnik/Anlagen- und Betriebstechnik

Bereit für den nächsten Karriereschritt?

AGRANA ist in der Division Zucker mit 10 Standorten eines der führenden Zuckerunternehmen in Zentral- und Osteuropa. Um unseren Erfolg langfristig zu halten und auszubauen, sind wir stets auf der Suche nach qualifizierten und motivierten MitarbeiterInnen.

Wir schätzen Menschen, die nach Erfolg streben und sich kontinuierlich weiterentwickeln wollen. Wenn Sie auf der Suche nach Ihrem nächsten Karriereschritt sind und sich gerne neuen beruflichen Herausforderungen stellen, dann könnte AGRANA Zucker der perfekte Arbeitsplatz für Sie sein!

Dich faszinieren elektrische Anlagen und du bist gerne handwerklich tätig, dann starte deine Lehre bei uns! Am Standort TULLN sind wir auf der Suche nach Lehrlingen (m/w/d) für die duale Lehrausbildung

ELEKTROTECHNIK - Modul Automatisierungs- und Prozessleittechnik / Anlagen- und Betriebstechnik (Lehrzeit 4 Jahre)

Was du bei uns lernen wirst:

- Montage elektrotechnischer Systeme, Maschinen, Geräte und Anlagen
- Erweiterung und Umbau elektrischer Schaltanlagen
- Unterstützung beim Umbau und der Erweiterung von elektrischen Anlagen
- Durchführung diverser Wartungs- und Reparaturarbeiten
- Fehlersuche und Störungsbehebung an elektrischen Schaltanlagen und Komponenten
- Errichtung und Betreuung von Automatisierungs- und Prozessleitsystemen
- Mithilfe bei der Erfüllung des Instandhaltungsplan

Was du mitbringen solltest:

- Erfolgreich abgeschlossene Pflichtschule oder vorzeitig abgebrochene HTL, weil du eher in der Praxis tätig sein möchtest
- Technisches Interesse und handwerkliches Geschick
- In dir steckt ein verlässlicher Teamplayer, der hoch motiviert ist Neues zu lernen

Was wir dir bieten:

Im ersten Lehrjahr verdienst du bereits EUR 1.000,-- brutto/Monat.

Zusätzlich erwarten dich:

- Vergünstigtes Mittagessen sowie das VOR Top-Jugendticket
- Arbeitskleidung und Schutzausrüstung - denn Sicherheit hat immer Vorrang!
- Zahlreiche Weiterbildungsmöglichkeiten sowie die Aussicht an spannenden Projekten mitzuarbeiten
- Bei tollen Leistungen kannst du dich auf Prämien freuen
- Wir beteiligen uns finanziell bei dem Erwerb deines B-Führerscheins

Ansprechpartner:

Jasmin THALER-PINTO (HR Managerin)

Erfahren Sie mehr über AGRANA Zucker und besuchen Sie uns gerne auch auf LinkedIn.

Wir sind sehr stolz auf unsere vielfältige Belegschaft und legen großen Wert auf Chancengleichheit und Diversität. Wir möchten alle dazu einladen, unabhängig von Alter, Behinderung, ethnischer Herkunft, Geschlecht, Religion oder sexueller Orientierung, sich zu bewerben.

Haben wir Ihr Interesse geweckt? Dann freuen wir uns über Ihre Online-Bewerbung.

Selbstverständlich garantieren wir die vertrauliche Behandlung Ihrer Bewerbung.

Haben wir Ihr Interesse geweckt? Dann freuen wir uns über ihre Bewerbung unter: