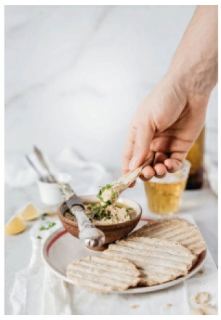
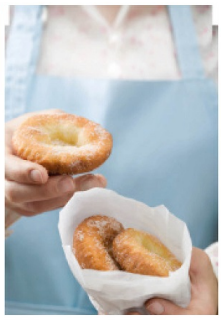

Lehrberuf METALLTECHNIK - Modul MASCHINENBAUTECHNIK (m/w/d)

Bereit für den nächsten Karriereschritt?

AGRANA ist in der Division Zucker mit 10 Standorten eines der führenden Zuckerunternehmen in Zentral- und Osteuropa. Um unseren Erfolg langfristig zu halten und auszubauen, sind wir stets auf der Suche nach qualifizierten und motivierten MitarbeiterInnen.

Wir schätzen Menschen, die nach Erfolg streben und sich kontinuierlich weiterentwickeln wollen. Wenn Sie auf der Suche nach Ihrem nächsten Karriereschritt sind und sich gerne neuen beruflichen Herausforderungen stellen, dann könnte AGRANA Zucker der perfekte Arbeitsplatz für Sie sein!

Die Arbeit mit Metall macht dir Spaß und du hast Interesse an handwerklichen Tätigkeiten? Am Standort TULLN suchen wir für die duale Lehrausbildung motivierte Lehrlinge (m/w/d).

Lehre METALLTECHNIK - Maschinenbautechnik (m/w/d)

Was du bei uns lernen wirst:

- Be- und Verarbeitung manueller Metalle
- Aufstellung und Inbetriebnahme der Maschinen
- Durchführung von Wartungen und Reparaturen an Pumpen und Getrieben sowie die Unterstützung bei Störungsanalysen bei den mechanischen Anlagen
- Arbeiten mit modernen Dreh-, Fräs-, und Bohrmaschinen in der Werkstatt
- Mithilfe bei der Erfüllung des Instandhaltungsplanes

Was du mitbringen solltest:

- Erfolgreich abgeschlossene Pflichtschule und du möchtest gerne in der Praxis tätig sein
- Technisches Interesse und handwerkliches Geschick
- Genauigkeit, Zuverlässigkeit, Teamgeist und Verantwortungsbewusstsein
- In dir steckt ein verlässlicher Teamplayer, der hoch motiviert ist Neues zu lernen

Was wir dir bieten:

Im ersten Lehrjahr verdienst du bereits EUR 1.000,-- brutto/Monat.

Zusätzlich erwarten dich:

- Vergünstigtes Mittagessen sowie das VOR Top-Jugendticket
- Arbeitskleidung und Schutzausrüstung - denn Sicherheit hat immer Vorrang!
- Zahlreiche Weiterbildungsmöglichkeiten - in Workshops lernst du über dich hinaus zu wachsen
- Bei tollen Leistungen kannst du dich auf Prämien freuen
- Die Möglichkeit an spannenden Projekten mitzuarbeiten
- Wir beteiligen uns finanziell bei dem Erwerb deines B-Führerscheins

Ansprechpartner:
Frau Jasmin THALER-PINTO (HR Managerin)

Erfahren Sie mehr über AGRANA Zucker und besuchen Sie uns gerne auch auf LinkedIn.

Wir sind sehr stolz auf unsere vielfältige Belegschaft und legen großen Wert auf Chancengleichheit und Diversität. Wir möchten alle dazu einladen, unabhängig von Alter, Behinderung, ethnischer Herkunft, Geschlecht, Religion oder sexueller Orientierung, sich zu bewerben.

Haben wir Ihr Interesse geweckt? Dann freuen wir uns über Ihre Online-Bewerbung.

Selbstverständlich garantieren wir die vertrauliche Behandlung Ihrer Bewerbung.